25e salon national de photographie

Le jury

Le jury : Claude BERNARD, Gilbert PETIT, Franck POULIQUEN, Yoan MALKA et Geoffroi CAFFIERY

25ème salon national de photographie

La fédération Clubs Défense

Catégorie Noir & Blanc

Mention

« Sérendipité »
Olivier SAINT-LAURANS
ESCALL de Biscarrosse

Sport & Culture dans la Défense

25ème salon national de photographie

La fédération Clubs Défense

Catégorie Noir & Blanc

Mention

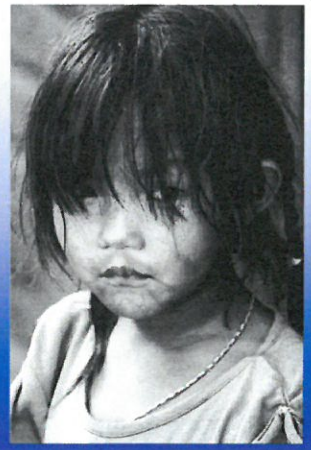

« Trop belle»
Dominique Egré
ESCALL de Biscarrosse

Sport & Culture dans la Défense

25ème salon national de photographie

La fédération Clubs Défense

Catégorie Noir & Blanc

3ème prix

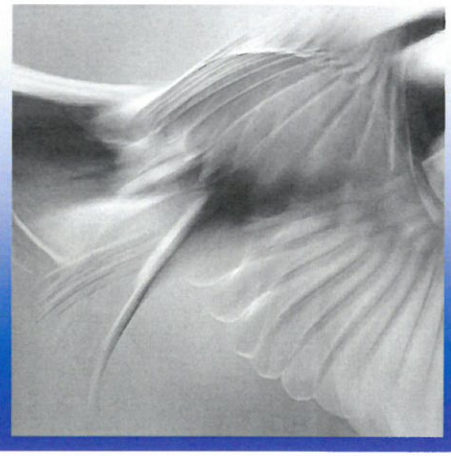

«Envol»
Jean-Luc COUPEAU
ASEAB Bourges

Sport & Culture dans la Défense

25ème salon national de photographie

La fédération Clubs Défense

Catégorie Noir & Blanc

2ème prix

«Happi kusunoki»
Pascal DULAC
CSA Ruelle

Sport & Culture dans la Défense

25ème salon national de photographie

La fédération Clubs Défense

Catégorie Noir & Blanc

1er prix et prix de la BFM

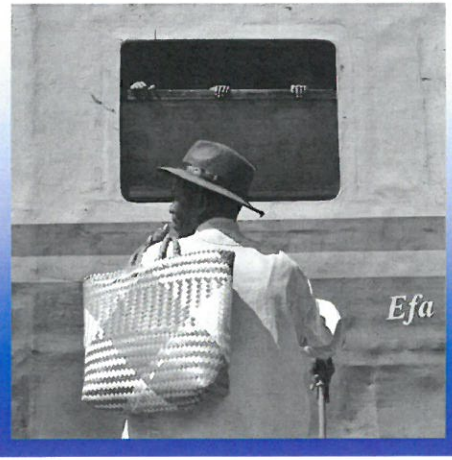

«Madagascar _ jeux de mains »
Jean-Yves PAUGAM
ASAL Lorient

Sport & Culture dans la Défense

25ème salon national de photographie

La fédération Clubs Défense

Catégorie Couleur

Mention

« École de Chabreloche»
Isabelle DERINCK
CSADN Roanne

Sport & Culture dans la Défense

25ème salon national de photographie

La fédération Clubs Défense

Catégorie Couleur

Mention

« Bateaux paysage marin»
Jean-François MICHELET
ASEAB Bourges

Sport & Culture dans la Défense

25ème salon national de photographie

La fédération Clubs Défense

Catégorie Couleur

Mention

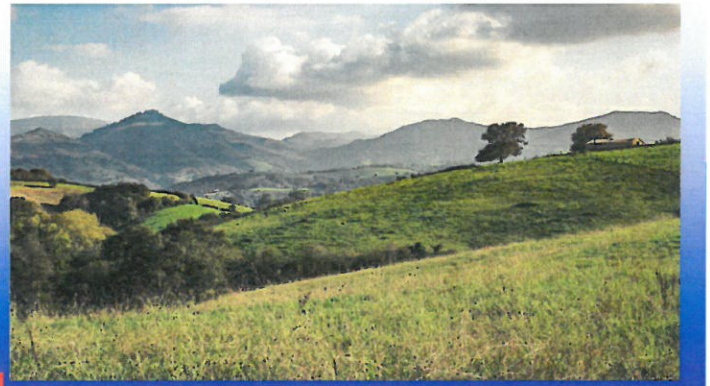

«Campagne»
Julie CLAUDEL
ESCALL de Biscarrosse

Sport & Culture dans la Défense

25ème salon national de photographie

La fédération Clubs Défense

Catégorie Couleur

3ème prix

«Infini»
Dominique BUTET
CSA Ruelle

Sport & Culture dans la Défense

25ème salon national de photographie

La fédération Clubs Défense

Catégorie Couleur

2ème prix

«Paléozoïque»
Olivier SAINT-LAURANS
ESCALL de Biscarrosse

Sport & Culture dans la Défense

25ème salon national de photographie

La fédération Clubs Défense

Catégorie Couleur

1er prix
et prix de la BFM

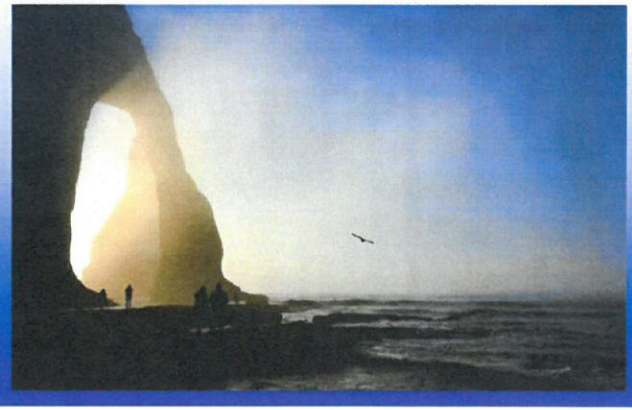

«Révélation »
Jean-Pierre MUTH
CSAD MGM Mutzig

Sport & Culture dans la Défense

25ème salon national de photographie

Prix de la commission culturelle

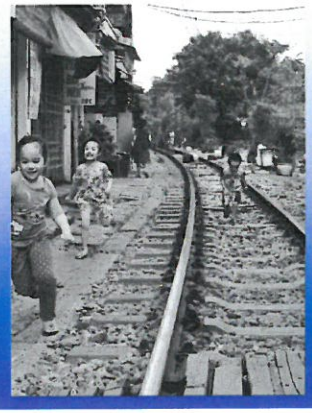

« Sur les rails »
Bernard BOURGUIGNON
ESCALL de Biscarrosse

Sport & Culture dans la Défense

25ème salon national de photographie

PRIX OPALE DÉFENSE

«En eau calme »
Christian BROCCHETTO
ESCALL de Biscarrosse

Sport & Culture dans la Défense

25ème salon national de photographie

Prix d'inspiration sportive

«Yankees »
Jean-Marc DOPFFER
CDBA Paris

Sport & Culture dans la Défense

25ème salon national de photographie

Prix d'inspiration militaire

«Étendard dans la brume »
Philippe BRONCARD
CSAD Angers

Sport & Culture dans la Défense

25ème salon national de photographie

La fédération Clubs Défense

Prix de la ligue Île-de-France

«Rock'n roll »

Jérôme MATHIEU

CDBA Paris

Sport & Culture dans la Défense

25ème salon national de photographie

La fédération Clubs Défense

Thème du développement durable

«Incivismes»

Christian GUNTHER

ESCALL de Biscarrosse

Sport & Culture dans la Défense